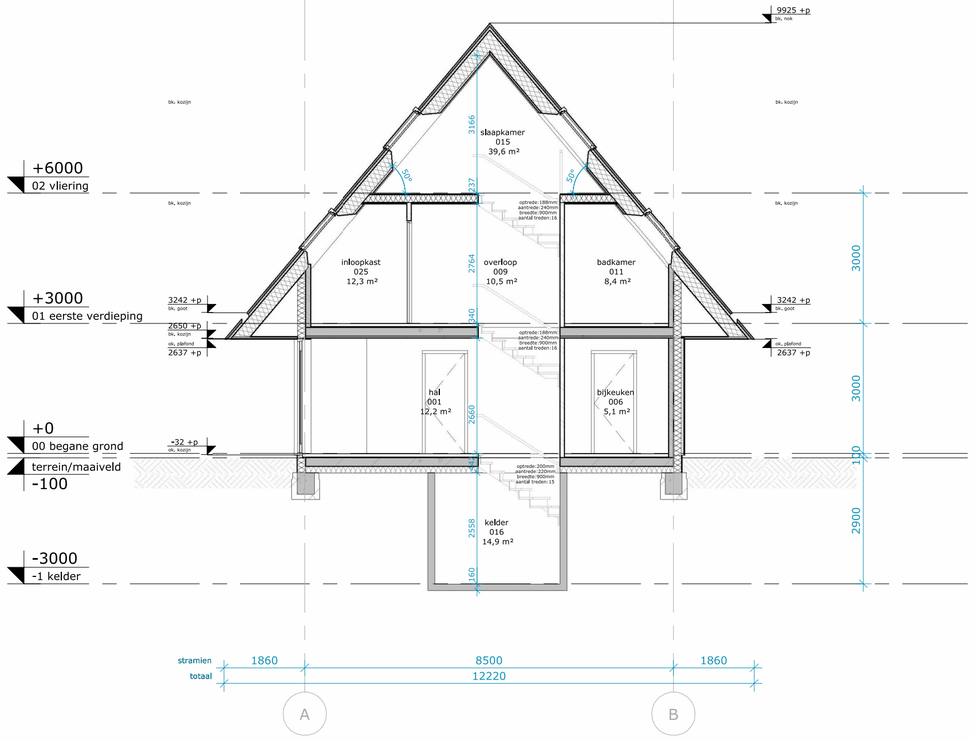

Doorsnede A-A

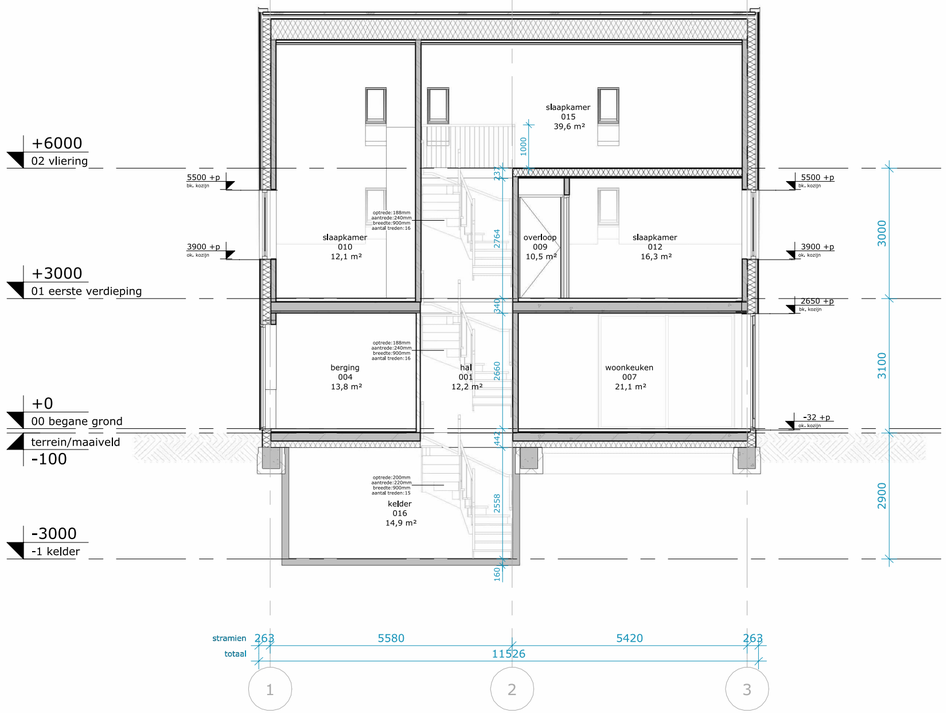

Doorsnede B-B

RENVOOI; Bouwkundig

De ondergenoemde onderdelen dienen uitgevoerd te worden zoals volgt uit het bestek en de detaillering.

WANDEN

Buitenwanden dragend, Rc > 4,7 m²K/W
- houten delen in 3 breedtes, 18mm
- houten stijl- en regelwerk, 60mm
- isolatie, 185mm
- poriso metselwerk, 120mm

Buitenwand niet-dragend
prefab beton, dikte conform opgave leverancier

Binnenwanden dragend
poriso metselwerk, 120mm / 140mm

Binnenwanden niet-dragend
poriso metselwerk, 100mm

voorzetwand, 12,5+18+75mm

VLOEREN

Begane grondvloer, Rc > 3,7 m²K/W
- zwevende dekvloer, 90mm
- kanaalplaat, 200mm
- isolatie, 152mm

Verdiepingsvloer
- zwevende dekvloer, 90mm
- breedplaatvloer, 250mm

Zoldervloer
- plaatmateriaal, 18mm
- geïsoleerde houten balklaag, 218,5mm

DAKEN

Dak, Rc > 6,3 m²K/W
- metalen felsplaten, 90mm
- hsb-element, 315mm

KOZIJNEN

Houten kozijnen / puien

ZONWERING

zonwering t.p.v. buitenzijde kozijnen

VLOEROPENINGEN

positie kruipluik, alle kruipruimten dienen bereikbaar te zijn, min. hoogte 800 tot ok vloer

BRANDVEILIGHEID

R rookmelder

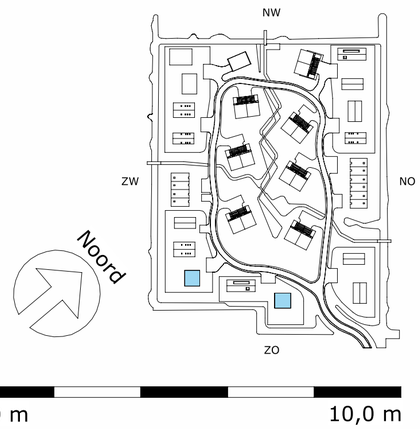

Concept

Doorsneden woningtype F

A-A + B-B

Datum	**2025-04-18**
Editie	**F**
Afmeting	**A2**
Schaal	**1 : 100**
Goedbevonden	**DLP**
Gecontroleerd	**EDA**
Getekend	**JBL**

Opdrachtgever	**Spires**
Projectstatus	**Technisch ontwerp**
Projectnummer	**38921**
Project	**Waarderhout**
Status	**Aanbesteding**
Tekeningnummer	**TO 80.1.1.F**
Tekening	**Doorsneden woningtype F**

LEEUWENKAMP ARCHITECTEN
ontwerp
advies
bouwmanagement

Kalkovensweg 2
Postbus 405
1800 AK Alkmaar

T 072 515 16 44
info@leeuwenkamp.nl
www.leeuwenkamp.nl